

REGIONE DEL VENETO
PARCO NATURALE REGIONALE DEL FIUME SILE

Piano Ambientale

Settore Paesaggio e Struttura urbana

Scheda Urbanistica di dettaglio n° 18

Comune: CASALE SUL SILE (TV)

Ubicazione: via Nuova Trevigiana -
via Chiesa

Tavola 23.4



Documentazione fotografica

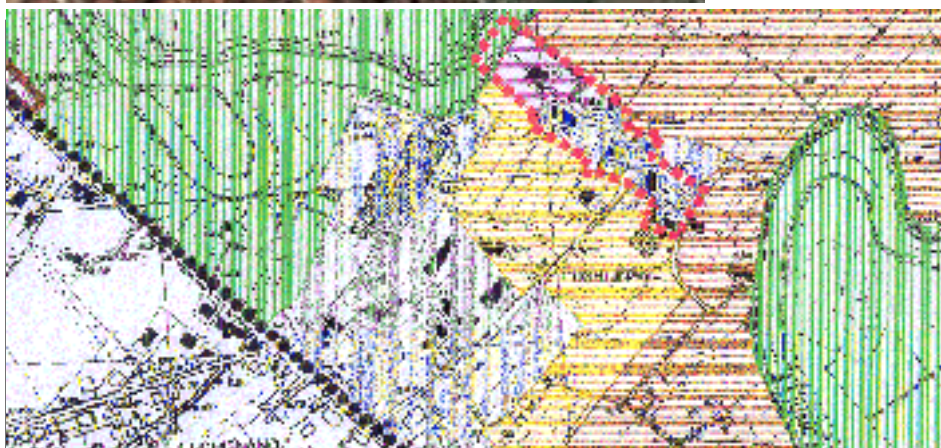

Piano Ambientale Vigente
scala 1:10.000

Zona Agricola ad Orientamento Culturale
Zona di Riserva Naturale Orientata

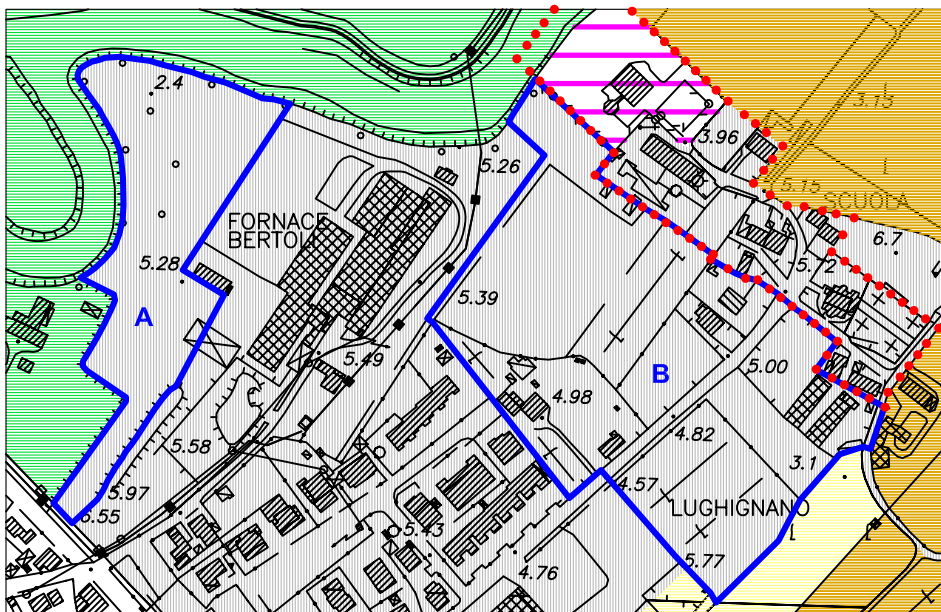

Piano Ambientale Variante
scala 1:5.000

Zona urbanizzazione controllata



Nuove aree ad
urbanizzazione controllata

NOTE: Cambio da zona di riserva naturale orientata e da zona agricola ad orientamento culturale a zona ad urbanizzazione controllata. L'ampliamento della z.u.c. interessa aree con vicine preesistenze produttive (vedi scheda CS-53 variante "Attività Produttive") e aree intercluse nel tessuto urbano del centro abitato di Lughignano, i cui siti limitrofi sono già classificati come z.u.c.

INDICAZIONI PUNTUALI: La presente scheda urbanistica è collegata alla scheda CS-53 di cui all'allegato K - Settore Attività Produttive. L'attuazione degli interventi è subordinata alla realizzazione di una fascia boscata per una larghezza media di 50 metri dall'argine del fiume Sile in corrispondenza della fornace Bertoli e della limitrofa area z.u.c.; in tale zona sono ammessi esclusivamente interventi compatibili con le finalità del Parco, con particolare riferimento alla realizzazione di percorsi ciclopeditoni.