

REGIONE DEL VENETO
PARCO NATURALE REGIONALE DEL FIUME SILE

Piano Ambientale

Settore Paesaggio e Struttura urbana

Scheda Urbanistica di dettaglio n° 8

Comune: CASALE SUL SILE (TV)

Ubicazione: strada Jesolana

Tavola 23.4



Documentazione fotografica

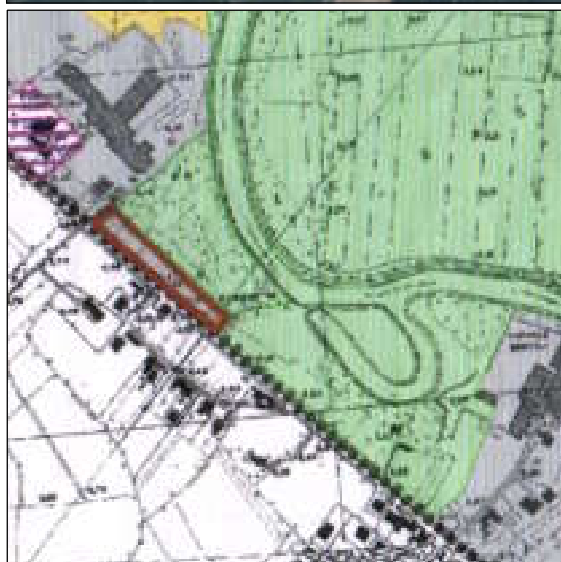

Piano Ambientale Vigente - scala 1:10.000

Zona a riserva naturale orientata

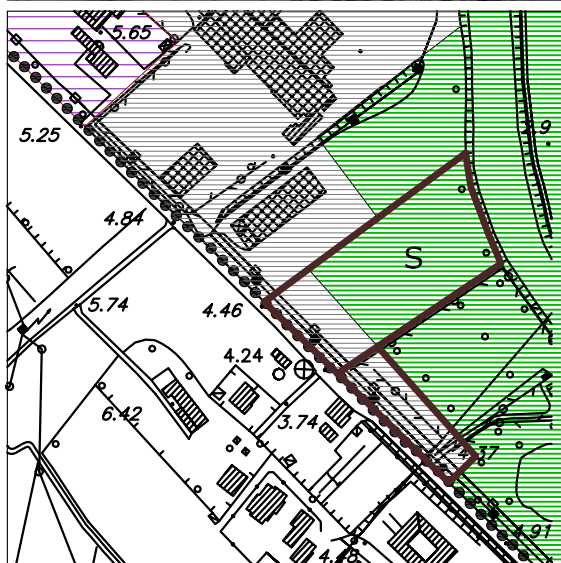

Piano Ambientale Variante - scala 1:5.000

Zona urbanizzazione controllata

Zona a riserva naturale orientata con funzioni di interesse pubblico con simbolo "S"

NOTE: Cambio da zona a riserva naturale orientata a zona urbanizzazione controllata.

L'ampliamento della z.u.c. interessa un'area con preesistenze produttive già confermate dallo strumento urbanistico comunale e non interferisce con aree di valenza ambientale in quanto la zona in fregio al Sile viene mantenuta a zona di riserva naturale orientata.

Si stralcia inoltre la perimetrazione con funzioni di interesse pubblico, in quanto l'attività produttiva è privata e compatibile con le finalità del Parco.

Ampliamento dell'ambito con funzioni di interesse pubblico ed inserimento simbolo "S" per permettere attività compatibili con le finalità del Parco in una area contigua ad una zona ad urbanizzazione controllata che non compromette aree di valenza ambientale.

INDICAZIONI PUNTUALI: Lungo tutto il perimetro in fregio al fiume Sile, dell'ambito di proprietà dell'osservante, dovranno essere cedute le aree necessarie per la realizzazione del percorso ciclo-pedonale del GiraSile.

La presente scheda urbanistica è collegata alla scheda CS-04 CS-05 (unica scheda) di cui all'allegato K - Settore Attività Produttive