

GiraSile, la greenway del Parco del Sile



Il territorio del Parco del Sile

- GiraSile (percorso ciclopedonale)
- GiraSile (sentieri pedonali)
- Viabilità ordinaria di collegamento con i Borghi del Parco

i Tesori del Parco

- Capitello votivo
- Mulino storico (o resti)
- Chiesa
- Punto panoramico
- Nuclei boscati significativi
- Albero secolare
- Fabbricato rurale significativo
- Ponte rilevante
- Ponte o Passerella
- Punto di accesso al Parco
- Parcheggio scambiatore auto/bici

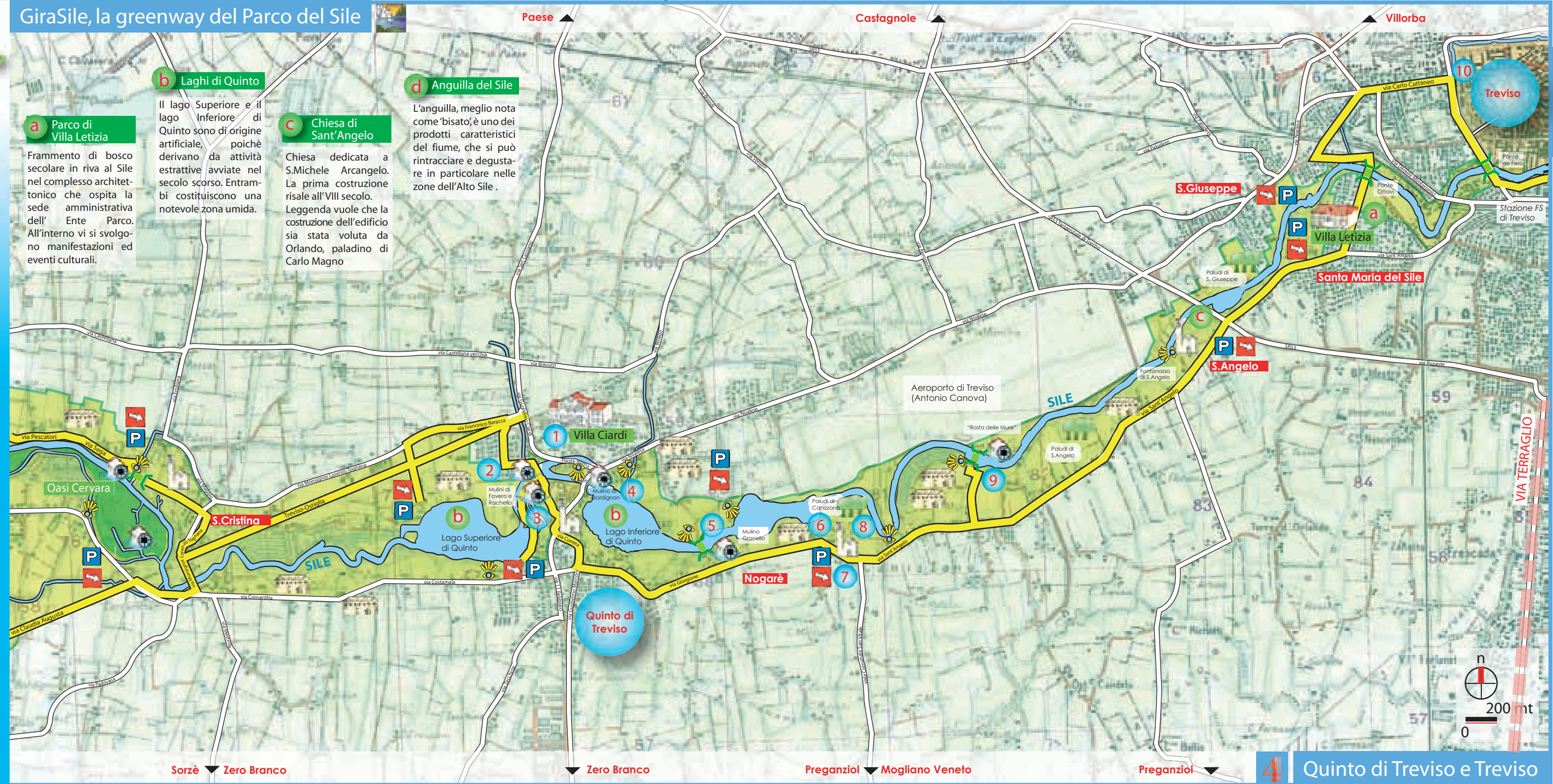

a **Parco di Villa Letizia**
Frammento di bosco secolare in riva al Sile nel complesso architettonico che ospita la sede amministrativa dell'Ente Parco. All'interno vi si svolgono manifestazioni ed eventi culturali.

b **Laghi di Quinto**
Il lago Superiore e il lago Inferiore di Quinto sono di origine artificiale, poiché derivano da attività estrattive avviate nel secolo scorso. Entrambi costituiscono una notevole zona umida.

c **Chiesa di Sant'Angelo**
Chiesa dedicata a S. Michele Arcangelo. La prima costruzione risale all'VIII secolo. Leggenda vuole che la costruzione dell'edificio sia stata voluta da Orlando, paladino di Carlo Magno

d **Anguilla del Sile**
L'anguilla, meglio nota come "bisato", è uno dei prodotti caratteristici del fiume, che si può rintracciare e degustare in particolare nelle zone dell'Alto Sile.

"Gocce di Sile"

- 1** **Villa Ciardi**
Di forma neoclassica, ma di antica origine, fu abitata dalla famiglia di pittori Ciardi.
- 2** **Ex Mulino Favaro**
Situato sulla sponda destra del Sile, è attualmente utilizzato come ristorante.
- 3** **Mulino Rachello**
Situato sulla sponda sinistra del Sile, è uno dei pochi ancora in funzione.
- 4** **Mulino Bordignon**
Ubicato nella vecchia contrada di Nogarè, è attualmente dismesso.
- 5** **Ex Mulino Granello**
Il complesso molitorio è stato recentemente ristrutturato ed adibito a residenza.
- 6** **Borgo di Canizzano**
Antico borgo rurale tra Quinto e Treviso, prende il nome dai canneti delle paludi del Sile.
- 7** **Chiesa di Canizzano**
Dedicata a Santa Maria Elisabetta, è composta da tre navate.
- 8** **il Miele del Sile**
A Canizzano, tra acque e canneti, una "Fattoria Didattica" ove si produce il miele.
- 9** **Molini di Rosta delle Mure**
Complesso molitorio di quattro manufatti idraulici del '600, in fase di ristrutturazione.
- 10** **Porta SS. Quaranta**
Imponente porta di ingresso sulla cinta muraria di Treviso, ospita mostre ed eventi.